

FACHADA NORTE - CORTE
ESC. 1:100

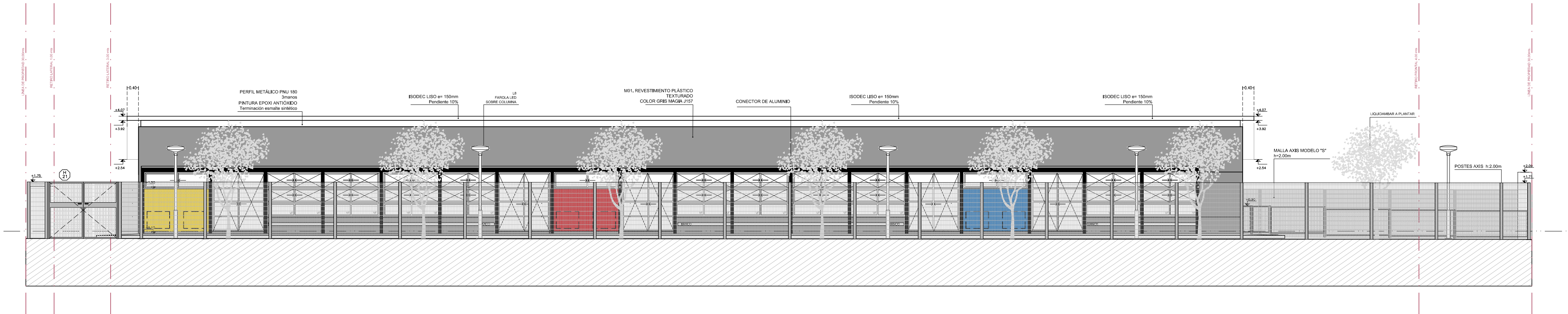

FACHADA NORTE
ESC. 1:100

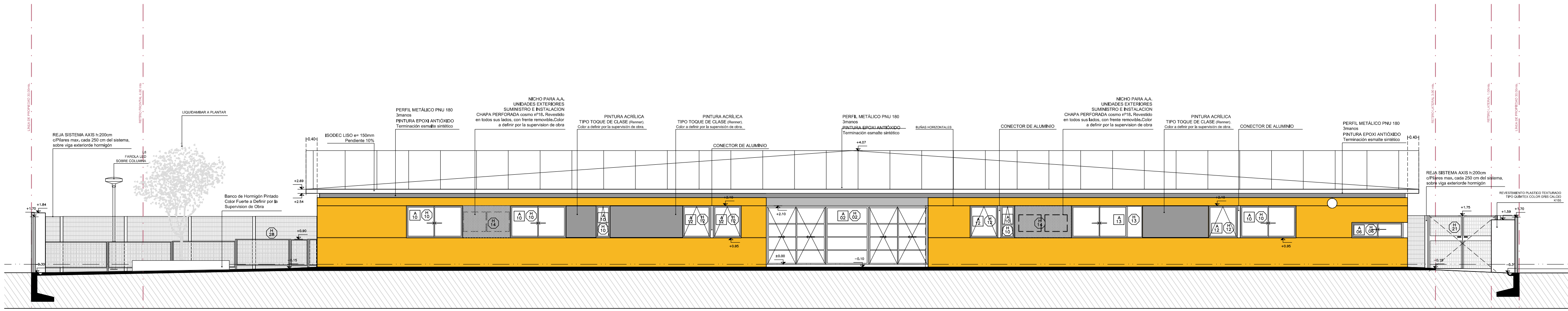

FACHADA SUR - CORTE
ESC. 1:100

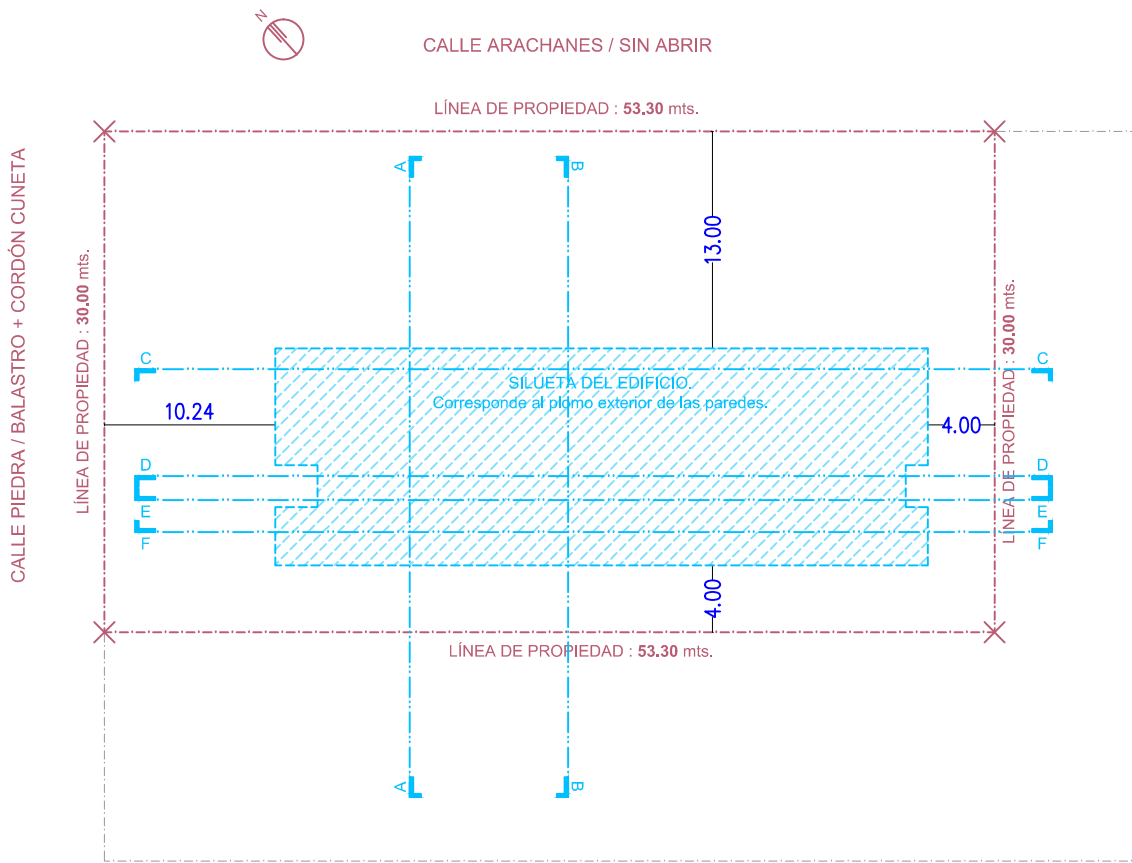

NOTA IMPORTANTE:

TODAS LAS DIMENSIONES QUEDAN SUJETAS
A VERIFICACIÓN EN OBRA. LAS DIMENSIONES
QUE APARECEN EN EL PLANO SON INDICATIVAS

EL ± 0.00 SE CORRESPONDE A LA CURVA + 10.20 DEL
PLANO DEL RELEVAMIENTO DEL AGRIMENSOR
COINCIDENTE CON EL NPT INTERIOR DE P.B DEL EDIFICIO

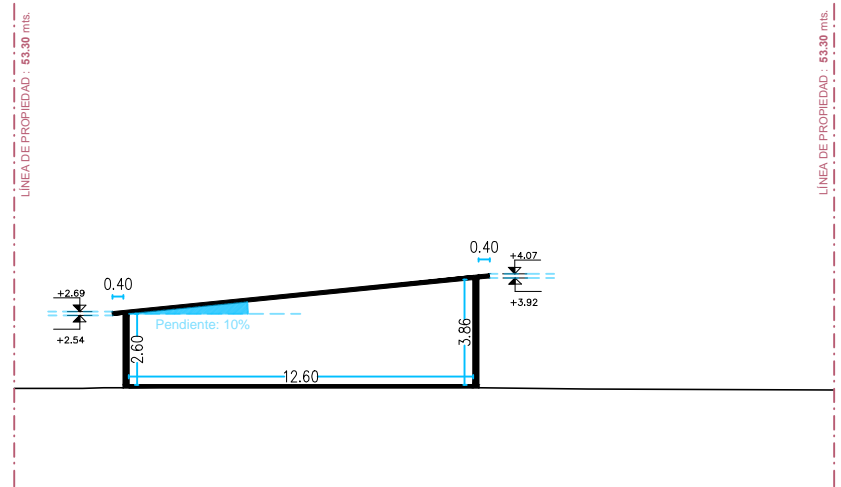

Anteproyecto		RESPONSABLE TÉCNICO	
CAIF ROCHA CIUDAD - ROCHA		NOMBRE	
DIRECCIÓN: Calles Piedras y Arachanes		Mail: MAIL	
PADRÓN: 4771		Tel: TEL_CEL	
LLAMADO: CÓDIGO DE OBRA: 101 FI TP RG		TECNICO ASESOR	
FECHA REALIZACIÓN:		NOMBRE	
REVISIÓN: 1		Mail: XIB.COM	
2		Tel: TEL_CEL	
3			
4			
5			
Rubio			
ALBAÑILERÍA			
ESCALA: 1:100		ARCHIVO: CAIF ROCHA CIUDAD_Azados	
Lámina			
FACHADAS NORTE-SUR 1:100			

AL05